GEBERIT

SCHNELL + SCHICK
DAS BAD VON HEUTE

BFW - MITTELDEUTSCHER IMMOBILIENTAG 2026 LEIPZIG



DIPL.-ING.(FH) ANDREAS WOLF
VERKAUFSBERATER PROJEKTE
IM HAUN 7
99091 ERFURT

Mastering Water

CHF Nettoumsatz

3’163 Mio.

Länder mit eigener Vertriebsorganisation

~50

Mitarbeitende

>11’000

Produktionswerke

26

KENNZAHLEN 2025



EXPERTISE IN ZEHN KOMPETENZFELDERN

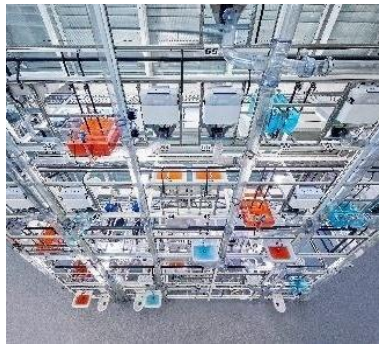

HYDRAULIK



HYGIENE



STATIK



SCHALLSCHUTZ



BRANDSCHUTZ

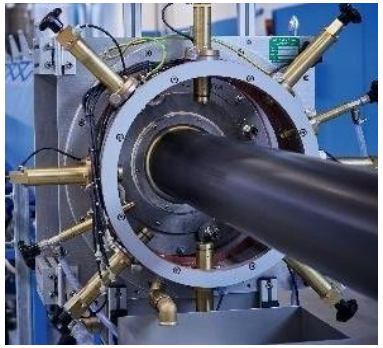

VERFAHRENSTECHNIK

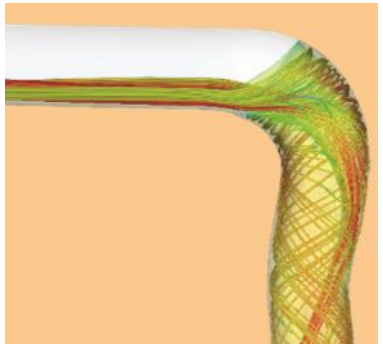

VIRTUELLES ENGINEERING



WERKSTOFFTECHNIK



ELEKTRONIK



OBERFLÄCHEN-TECHNOLOGIE


DESIGN
MEETS
FUNCTION

3 ASPEKTE FÜR SCHNELLIGKEIT

« Bauturbo »

1. GEBERIT AUSSCHUBMODULE

50 % Vorfertigung



2. GIS – INDUSTRIELLE VORFERTIGUNG

85 % Vorfertigung



- Vorfertigung in Sachsen (Hohenstein-Ernstthal)
- unter Hallenbedingungen mit doppelter Kontrolle

Rohrregister komplett verrohrt und isoliert



Hauptvorteil: Zeiterparnis

2. GIS – INDUSTRIELLE VORFERTIGUNG





2. GEBERIT GIS - INDUSTRIELLE VORFERTIGUNG

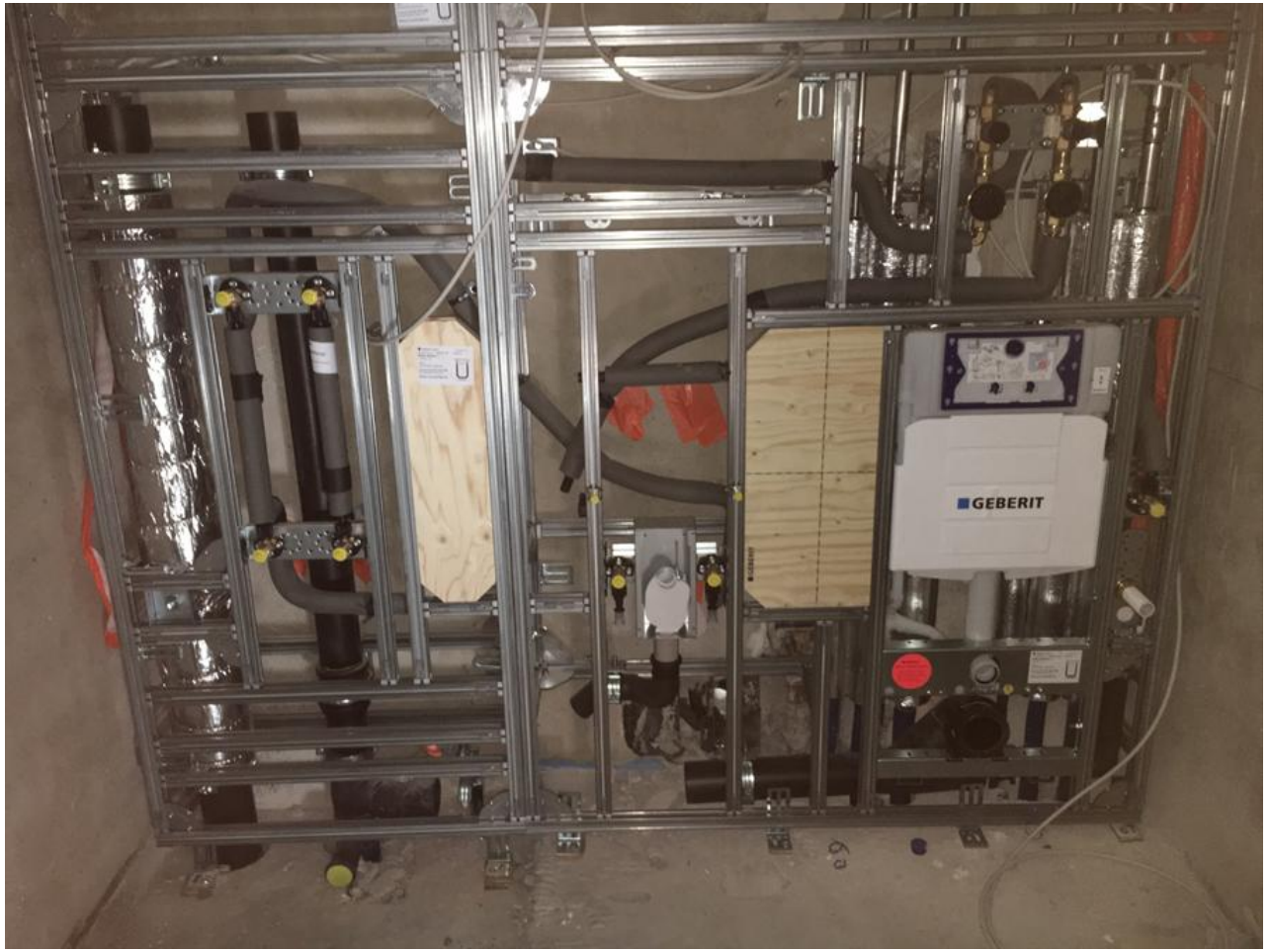



SANIERUNG IM RUCKSACK-PRINZIP AUßEN IN DER WÄRMEDÄMMFASSADE





BV Erlangen
SCHNELL, SICHER
UND WIRTSCHAFTLICH

BV: Karlsruhe
Daxlanden August-Klingler-Areal

- 420 Mietwohnungen,
  kleine Gewerbeeinheiten
  und Kindertagesstätte

- 1.650 vollverrohrte Register
- 7 Gebäude auf 3,5 Hektar
- 3 Jahre Bauzeit
- **Zeitgewinn ca. 2,5 Monate**





BV: Frankfurt Projekt Cubus

- 137 Sanitäranlagen sowie die gesamte Haustechnik
- 96 gleiche Badtypen
- 18 Monate Bauzeit
- **Zeitgewinn ca. 3 Monate**





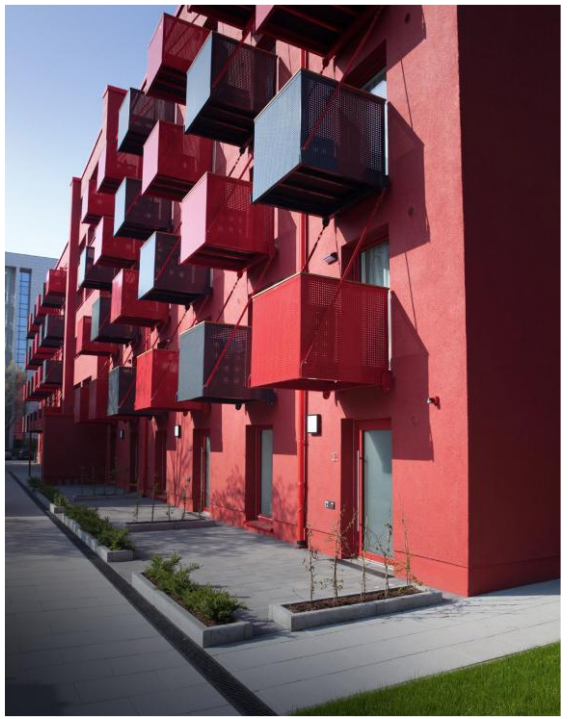

3. FERTIGBAD

100 % Vorfertigung



wenn möglich in den Transportmaßen bleiben ansonsten Aufpreis

Integriert:

- Geberit Rohrleitungssysteme
- Absperr-/ Zähler-Einheiten
- Heizungsverteiler
- Frischwassermodule
- Wohnungs-stationen
- Durchlauferhitzer

OBERFLÄCHEN

- Innen und außen je nach Wunsch des Bauherren können wir diverse Oberflächen realisieren
- Die Deckenplatte wird als fertig beschichtete nassraumgeeignete Platte ausgeführt

huter® Geberit Gruppe

AUSSTATTUNG



barrierefreies Bad



Designbad





EINBRINGUNG VON OBEN



EINBRINGUNG SEITLICH



huter®
Geberit Gruppe

verrollbar auf
dem Geschoss
bis zur Endposition
durch Geberit
Montageteam





huter®
Geberit Gruppe

Vertikalstrang kann auf Bauherrenwunsch mit vom Geberit Montageteam montiert werden





huter®
Geberit Gruppe

SCHICKE UND SCHLAU - VORAUSDENKEN



WC-Modul
für 70 cm WC geeignet
111.300.00.5



WC-Modul
für Griffe
111.375.00.5



WC-Modul
mit Abluft
111.364.00.5



WC Modul
höhenverstellbar
8 cm



WT-Modul
mit Absperrung und
Zählervorbereitung
111.473.00.1

GEBERIT TURBOFLUSH
VON RENOVA BIS DUSCH-WC

NEU 2025
Renova

NEU 2025
iCon

Acanto

ONE

Alba

Sela

Mera



GEBERIT

Schicke Trends – Dusch WC



+ 370,- € Aufpreis



Dusch-WC Alba
mit Dusche, Entkalkungsanlage, spülrandlos Turboflush

Blende weiß 146.350.01.1

Internet ca. 750,- €

WWC iCon
Art.-Nr.: 503.045.00.1

Internet ca. 380,- €





Schicke Trends – schmale Ränder

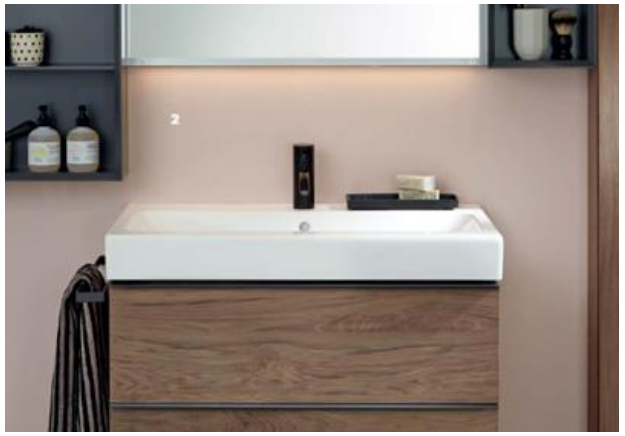

iCon Basic



iCon light



iCon slim



Smyle Waschtisch



WC –Set iCon Turboflush



Schicke Trends – schmale Ränder



Waschtisch 501.636.00.1

Unterschrank 504.026.IK.1 gesamt: 365,- €

Farbentrends salbeigrün matt und schwarz matt



Waschtischset inkl.

Unterschrank **504.039.IK.1** 395,- €

Breite 60 cm

Schicke Trends - schmale Ränder - Variform













Schicke Trends – bodengleich rutschhemmend









Clenafloor30

Cleanline30

Cleanwall



GEBERIT

Schicke Trends









Spiegel und
Spiegelschränke



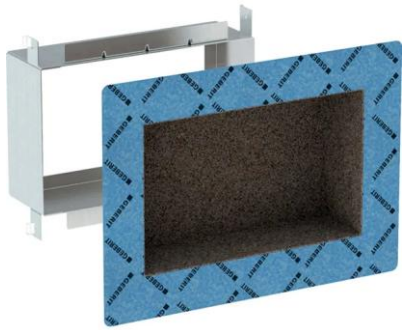

Nischenbox für Dusche







GEBERIT

DANKE FÜR IHRE AUFMERKSAMKEIT

GEBERIT

MASTERING WATER

Haftungsausschluss
Obwohl Geberit grosse Anstrengungen unternimmt, richtige und aktuelle Aussagen zu machen, können wir keinerlei Garantien und Gewährleistungen zur Richtigkeit und Vollständigkeit der Informationen in diesem Handout übernehmen und lehnen jegliche Haftung aus deren Verwendung ab. Alle Aussagen dieser Präsentation, die sich nicht auf historische Fakten beziehen, sind Zukunftsaussagen, die keinerlei Garantie bezüglich der zukünftigen Leistungen gewähren; sie beinhalten Risiken und Unsicherheiten einschliesslich (aber nicht beschränkt auf) zukünftige globale Wirtschaftsbedingungen, Devisenkurse, gesetzliche Vorschriften, Marktbedingungen, Aktivitäten der Mitbewerber sowie andere Faktoren, die ausserhalb der Kontrolle des Unternehmens liegen.